



DE VALK
YACHT BROKERS



HANS CHRISTIAN 48T



DE VALK
YACHT BROKERS

VAN DE MAKELAAR

Is de Hans Christian 48T de ultieme wereldzeiler? Velen vinden, met mij, van wel. Vasco is een prachtig solide, zwaar en veilig gebouwd schip. Een prima basis om mee te starten, de motor is gereviseerd en loopt perfect. Zeker heeft ze een aantrekkelijke prijs, maar houd u wel rekening met werkzaamheden als gevolg van achterstallig onderhoud om haar helemaal in topconditie terug te brengen. Ik leg het u graag uit via de telefoon, of beter tijdens een bezichtiging, dat laatste zal u zeker overtuigen van deze prachtige dame!

Willem Koopmans

SPECIFICATIES

Afmetingen	17.40 x 4.20 x 1.98 (m)	Bouwer	
Bouwjaar	1988	Hutten	3
Materiaal	Polyester	Slaapplaatsen	7
Motor(en)	1 x Yanmar 4LH-TE diesel	Pk/Kw	110.00 (pk), 80.96 (kw)
Vraagprijs	verkocht (BTW)	Ligplaats	contact verkoopkantoor

CONTACT

Kantoor	De Valk Costa Blanca	Telefoon	+34965021569
Adres	Costa Blanca Region 03730 Javea Alicante Spain	E-mail	costablanca@devalk.nl

DISCLAIMER

Hoewel er uiterste zorg besteed is aan de correctheid, volledigheid en actualiteit van onze informatie kunnen hieraan geen rechten worden ontleend.



ALGEMEEN

Model	HANS CHRISTIAN 48T
Type	zeiljacht
Lengte (m)	17,40
Lengte waterlijn (m)	14,60
Breedte (m)	4,20
Diepgang (m)	1,98
Doorvaarhoogte (m)	19,50
Stahoogte (m)	2,00
Bouwjaar	1988
Te waterlating	1988
Waterverplaatsing (t)	21
Ballast (ton)	lood 6.5
CE norm	NA
Romp materiaal	polyester
Romp kleur	gebroken wit
Huiddikte romp (mm)	20 to 40
Rompvorm	S-spant
Kiel type	doorlopende kiel
Kimkielen	ja
Materiaal opbouw	polyester
Dek materiaal	polyester
Afwerking dek	teak Needs attention
Afwerking kuip	teak Needs attention
Antifouling (jaar)	June 2022
Dorades	Stainless steel
Raamlijsten	messaging
Raammateriaal	normaal glas
Dekluik	ja
Patrijspooten	ja
Brandstoftank (liter)	320



Inhoudsmeter (brandstoftank)	ja
Drinkwatertank (liter)	450 (2 tanks)
Inhoudsmeter (drinkwatertank)	ja
Vuilwatertank afvoer	130
Stuurwiel	kabelbesturing
Buiten stuurstand	ja
Noodhelmstok	ja
Extra info romp	Solid and good looking
Extra info	Inside she is neat, clean and no upgrades needed
Extra info	1 of the 5 ever built with two masts. Main is original mast.
Extra info	Mizzen is an "add on" and can be removed. Support needs check.

ACCOMMODATIE

Hutten	3
Slaapplaatsen	7
Interieur	Burmese teak interior
Indeling	Owner in front, two guest cabins after, large salon and galley
Vloer	teak en holly
Verwarming	Truma
Verwarming 2	Truma
Navigatie ruimte	Electronics can do upgrade to existing standards
Kaartentafel	Big, also great working space for "work on distance"
Achterkajuit	Double
Dinette	Foldable
Ombouwbare kooi	In salon as pilot bed with shelf protection
Keuken	Huge working space for the chef
Aanrechtblad	kunststof White
Spoelbak	roestvast staal Double
Kooktoestel	gas 3 burner
Oven	Force 10, the best you can have!



Koelkast	ja
Warmwatersysteem	220V + motor
Waterdruksysteem	ja
Eigenaarshut	tweepersoonsbed Spacious, located in front
Lengte bed (m)	2
Kledingkast	hangend en legplanken
Badkamer	en suite
Toilet	en suite Jabsco
Toilet Systeem	handbediening
Wasbak	in de badkamer
Douche	en suite
Gastenhut 1	tweepersoonsbed SB aft
Lengte bed (m)	2
Kledingkast	hangend en legplanken
Toilet	gedeeld Jabsco
Toilet systeem	handbediening
Wasbak	bij het toilet
Gastenhut 2	eenpersoonsbed Port aft
Lengte bed (m)	2
Kleerkast	ja
Badkamer	ja
Toilet	gedeeld
Toilet systeem	handbediening
Wasbak	bij het toilet

MOTOR(EN)

Aantal motoren	1
Merk	Yanmar
Type	4LH-TE
Pk	110
kW	80.96



Brandstof	diesel
Geïnstalleerd in jaar	1988
Gereviseerd in jaar	2012. Head gasket/ piston rings/ fuel system/ heat exchanger
Maximale snelheid (kn)	8,5
Kruissnelheid (kn)	6.5
Verbruik (ltr/uur)	4
Motoruren	Ca 3700
Koelsysteem motor	indirecte warmtewisselaar
Schroefas afdichting	Replaced in 2017 incl. supports
Motorbediening	bowden kabels
Keerkoppeling	ja
Uitlaatsysteem	watergekoeld
Type schroef	vast
Schroefbladen	3
Materiaal schroefas	roestvast staal
Handlenspomp	ja
Elektrische lenspomp	ja
Elektrische installatie	12/220
Generator	Paguro 4,6 kW, spins but does not start, probably fuel problem
Draaiuren generator	50
Startaccu	1 x new 2020
Lichtaccu	4 x 180 Amp new 2020
Generatoraccu	ja
Acculader	2x Victron 12/30/3
Omvormer	ja
Windgenerator	ja
Walstroom	ja
Extra info	After engine revision approx. 1100 hrs usage

NAVIGATIE

Kompas	ja
---------------	----



Electrisch kompas	Fluxgate on pilot
Dieptemeter	B&G, needs check or replacement
Log	B&G, needs check or replacement
Windmeetset	B&G, needs check or replacement
Marifoon	Sailor 2028
Autopiloot	Simrad Robertson AP 22
Roerstand aanwijzer	On autopilot
Plotter	Lowrance HDS 7
Navigatieverlichting	ja
Extra info	Electronics could be upgraded

UITRUSTING

Buiskap	ja
Bimini	ja
Wintertent	ja
Zwemtrap	ja
Dekdouche	ja
Anker	ja
Ankerketting	ja
Ankerlier	Control at bow and steerposition
Zeereeling	ja
Handgreep (opbouw)	ja
Reddingsvlot	Plastimo, out of service
Stootkussens	ja
Landvasten	ja
Reserve onderdelen	ja
Radio-cd speler	ja
Brandblusser	Out of service date
Extra info	Solid base with for sure work to be done, but as result

TUIGAGE



Tuigage	kits-kotter 1 of the 5 ever built with Ketch
Staad want	draad
Materiaal mast	aluminium
Zalingen	Double
Doorgestoken mast	Via internal support main and mizzen
Grootzeilhuik	ja
Doorgelat grootzeil	15 years old
Kotterstag	ja
Bezaan	Fully battened, 15 years old; mast support needs reinforcement.
Bezaanzeilhuik	ja
Fok	Sail 15 years old
Genua I	Sail 15 year old
Giekneerhouder	ja
Genua schootlieren	ja
Vallieren	ja
Multifunctionele lieren	ja
Extra info	Sails are in reasonable condition but old



HANS CHRISTIAN 48T



HANS CHRISTIAN 48T



HANS CHRISTIAN 48T



HANS CHRISTIAN 48T



HANS CHRISTIAN 48T



HANS CHRISTIAN 48T

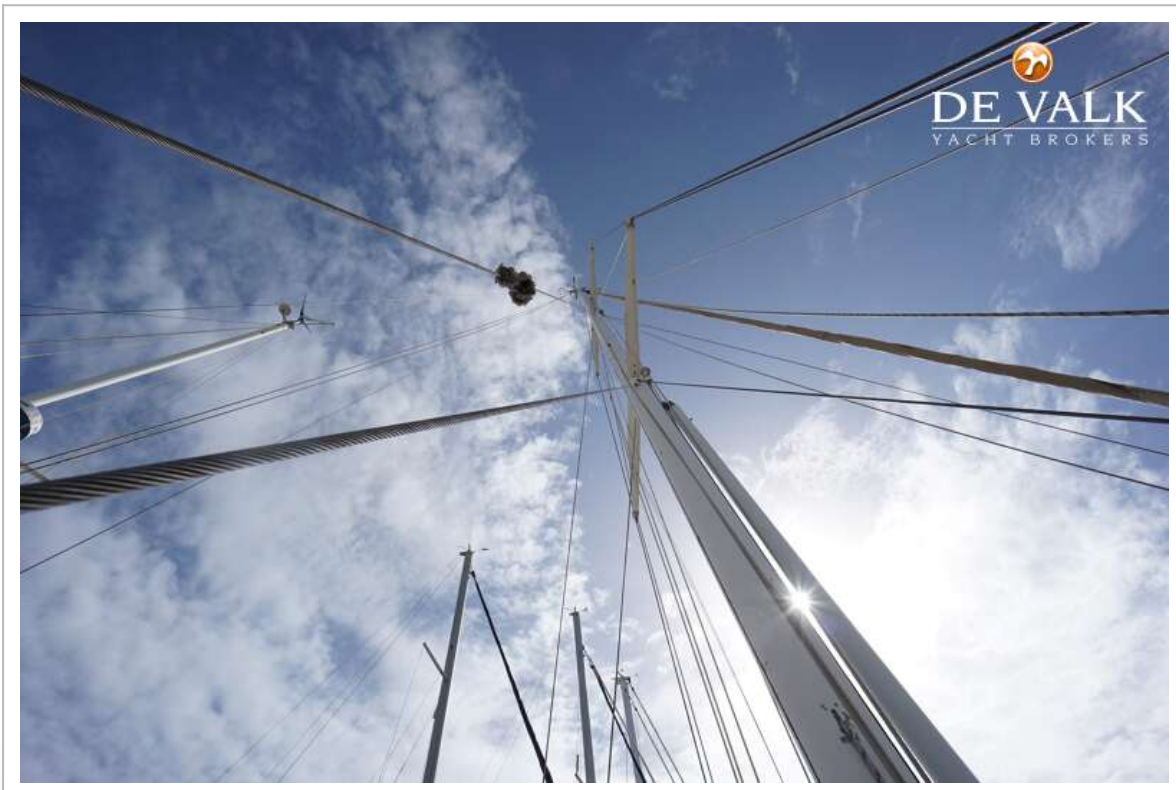

HANS CHRISTIAN 48T



HANS CHRISTIAN 48T



HANS CHRISTIAN 48T



HANS CHRISTIAN 48T



HANS CHRISTIAN 48T



HANS CHRISTIAN 48T



HANS CHRISTIAN 48T



HANS CHRISTIAN 48T

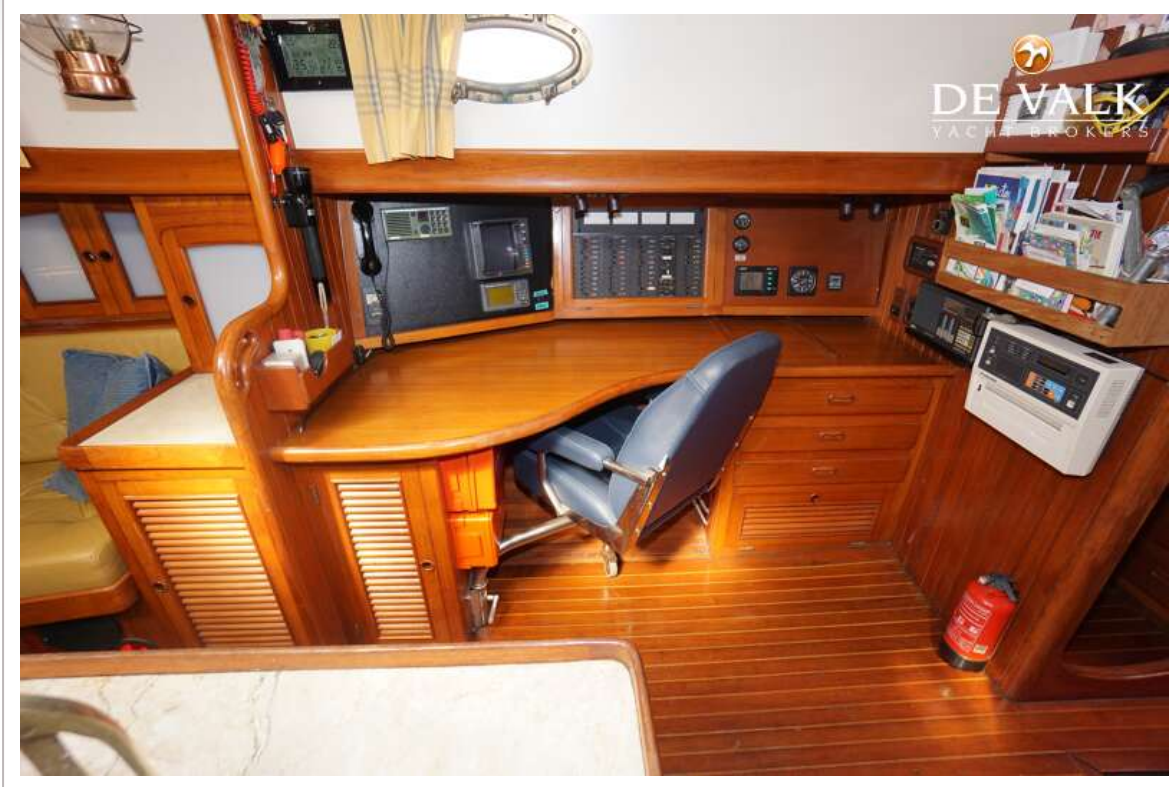

HANS CHRISTIAN 48T

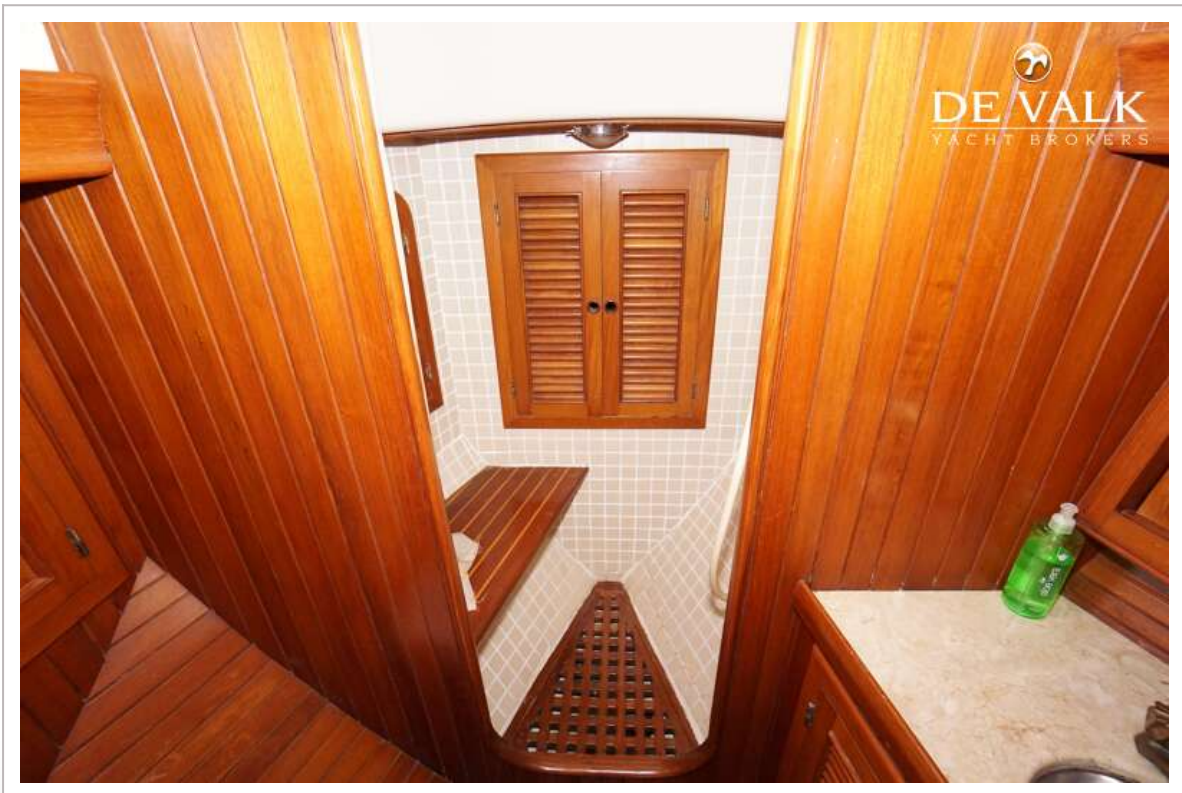

HANS CHRISTIAN 48T

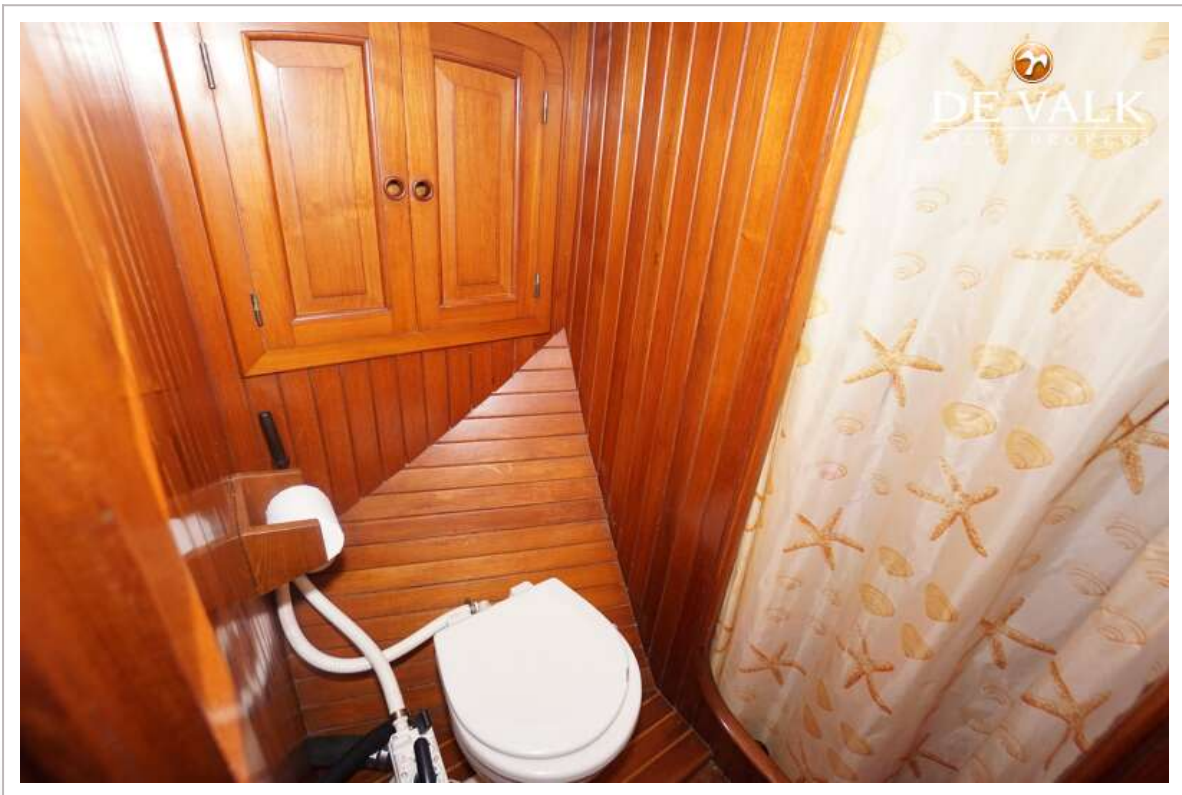

HANS CHRISTIAN 48T

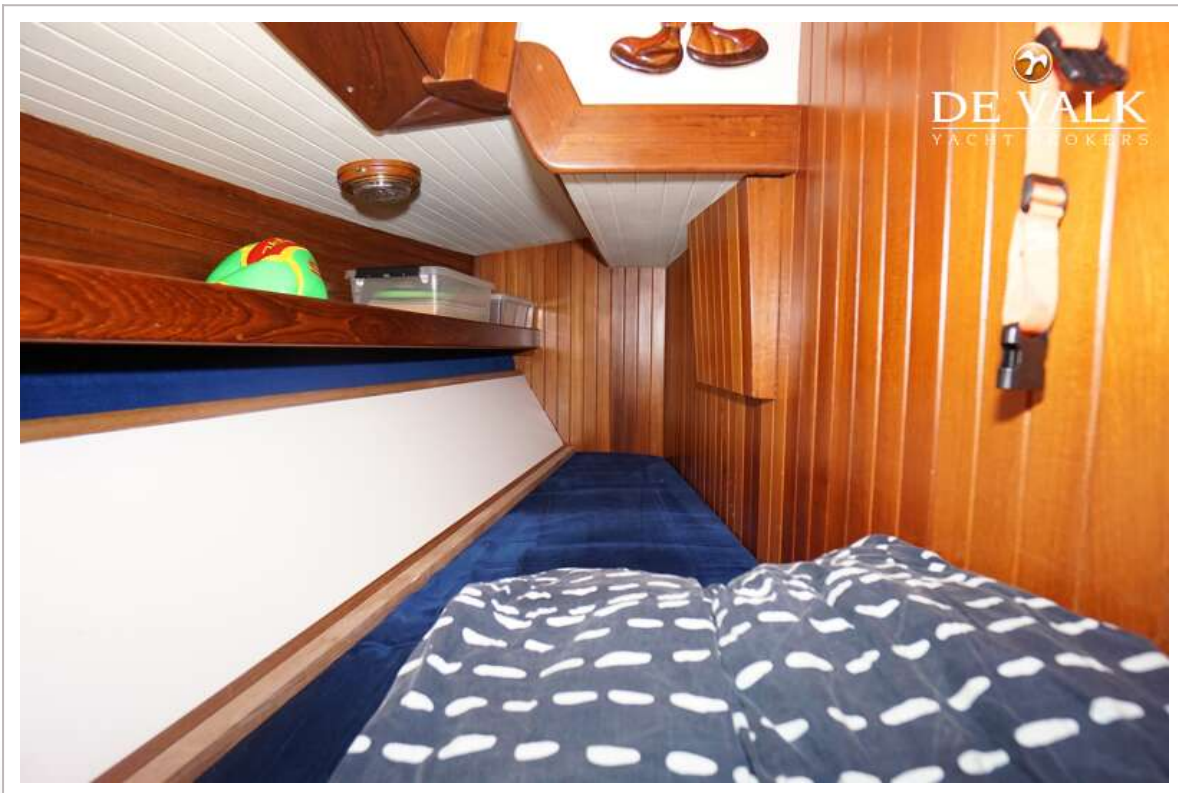

HANS CHRISTIAN 48T



HANS CHRISTIAN 48T

