



DE VALK
YACHT BROKERS



NELSON 33 LANDGUARD



DE VALK
YACHT BROKERS

NELSON 33 LANDGUARD

VAN DE MAKELAAR

Nelson 33 Landguard "Katerina" is built in 1999 at Bootwerk, the Netherlands. She is built under classification CE-C. Equipped with an owner's cabin with V-berth, separate shower and toilet, central heating etc. This Nelson 33 Landguard is a sturdy motoryacht which offers you good accommodation. "Katerina" is for sale at our sales marina in Sneek and you are very welcome to visit her here.

Arne Doodeman

SPECIFICATIES

Afmetingen	10.31 x 3.51 x 1.04 (m)	Bouwer	Hagebo Jachtbouw - Woudsend
Bouwjaar	1999	Hutten	1
Materiaal	Polyester	Slaapplaatsen	4
Motor(en)	1 x Yanmar 6LYA-UTE Diesel	Pk/Kw	315.00 (pk), 231.53 (kw)
Vraagprijs	verkocht (BTW)	Ligplaats	bij verkoopkantoor

CONTACT

Kantoor	De Valk Sneek	Telefoon	+31 515 42 80 30
Adres	Zwolsmanweg 7 8606 KC Sneek The Netherlands	E-mail	sneek@devalk.nl

DISCLAIMER

Hoewel er uiterste zorg besteed is aan de correctheid, volledigheid en actualiteit van onze informatie kunnen hieraan geen rechten worden ontleend.



ALGEMEEN

Model	NELSON 33 LANDGUARD
Type	motorjacht
Lengte (m)	10,31
Lengte waterlijn (m)	8,92
Breedte (m)	3,51
Diepgang (m)	1,04
Doorvaarthoogte (m)	2,95
Bouwjaar	1999
Gebouwd door	Hagebo Jachtbouw - Woudsend
Land	Nederland
Ontwerper	Arthur Mursell - TT boat design
Waterverplaatsing (t)	9,5
CE norm	C
Romp materiaal	polyester
Romp kleur	blauw
Rompvorm	deep-V
Materiaal opbouw	polyester
Stootlijst	rubber
Dek materiaal	polyester
Afwerking dek	Treadmaster
Afwerking kuip	teak
Raamlijsten	aluminium
Raammateriaal	normaal glas Front windows double glazed
Dekluik	1x
Patrijspooten	aluminium 6x
Brandstoftank (liter)	900 l. (2x 450 l.)
Inhoudsmeter (brandstoftank)	Vetus
Drinkwatertank (liter)	272 l.
Inhoudsmeter (drinkwatertank)	Vetus
Vuilwatertank (liter)	120 l.



Inhoudsmeter (vuilwatertank)	Vetus
Stuurwiel	hydraulisch
Binnen stuurstand	ja
Extra info	Landguard romp N33-06

ACCOMMODATIE

Hutten	1
Slaapplaatsen	4
Interieur	teak
Open kuip	ja
Stuurhut	ja
Salon	ja
Verwarming	centrale verwarming Webasto
Openslaande deur naar kuip	ja
Keuken	ja
Aanrechtblad	corian
Spoelbak	roestvast staal
Kooktoestel	gas Smev 3-burner
Oven	Smev
Koelkast	met vriesvak Coolmatic 65 l.
Warmwatersysteem	220V + motor 27 l.
Waterdruksysteem	elektrisch
Eigenaarshut	v-bed
Kledingkast	hangend en legplanken
Toilet	apart
Toilet Systeem	handbediening
Wasbak	bij het toilet
Douche	apart

MOTOR(EN)

Aantal motoren	1
----------------	---



Merk	Yanmar
Type	6LYA-UTE
Pk	315,00
kW	231,53
Brandstof	diesel
Geïnstalleerd in jaar	1999
Maximale snelheid (kn)	22
Kruissnelheid (kn)	15
Motoruren	1150 (24-10-2016)
Koelsysteem motor	indirecte warmtewisselaar
Aandrijving	schroefas
Motorbediening	bowden kabels Morse
Keerkoppeling	hydraulisch ZF Hurth
Boegschroef	elektrisch Sidepower
Hekschroef	elektrisch Maxpower
Uitlaatsysteem	watergekoeld
Type schroef	vast
Schroefbladen	5-blads
Materiaal schroefas	roestvast staal 50 mm
Smering schroefas	oliebad
Handlenspomp	ja
Elektrische lenspomp	ja
Startaccu	1x
Lichtaccu	2x
Acculader	Mastervolt charger 12/25-2
Walstroom	met kabel
Extra info	Double Racor filter

NAVIGATIE

Kompas	Silva
Dieptemeter/log	Raymarine ST60 Tridata



Marifoon	Shipmate RS8300
Autopiloot	Raymarine ST6000+
Roerstand aanwijzer	In autopilot
Radar	Raymarine RD418HD (2015)
Radar/GPS/plotter	Raymarine eS127 Hybridtouch (2015)
AIS ontvanger	Raymarine (2015)

UITRUSTING

Kuipkussens	ja
Anker	Bruce 10 kg.
Ankerketting	ja
Ankerlier	elektrisch Quick
Zeereeling	roestvast staal
Handgreep (opbouw)	roestvast staal
Ruitenwisser	2x
Hoorn	ja
Stootkussens	ja
Landvasten	ja
Radio-cd speler	Philips



NELSON 33 LANDGUARD



NELSON 33 LANDGUARD



NELSON 33 LANDGUARD



NELSON 33 LANDGUARD



NELSON 33 LANDGUARD



NELSON 33 LANDGUARD



NELSON 33 LANDGUARD



NELSON 33 LANDGUARD



NELSON 33 LANDGUARD

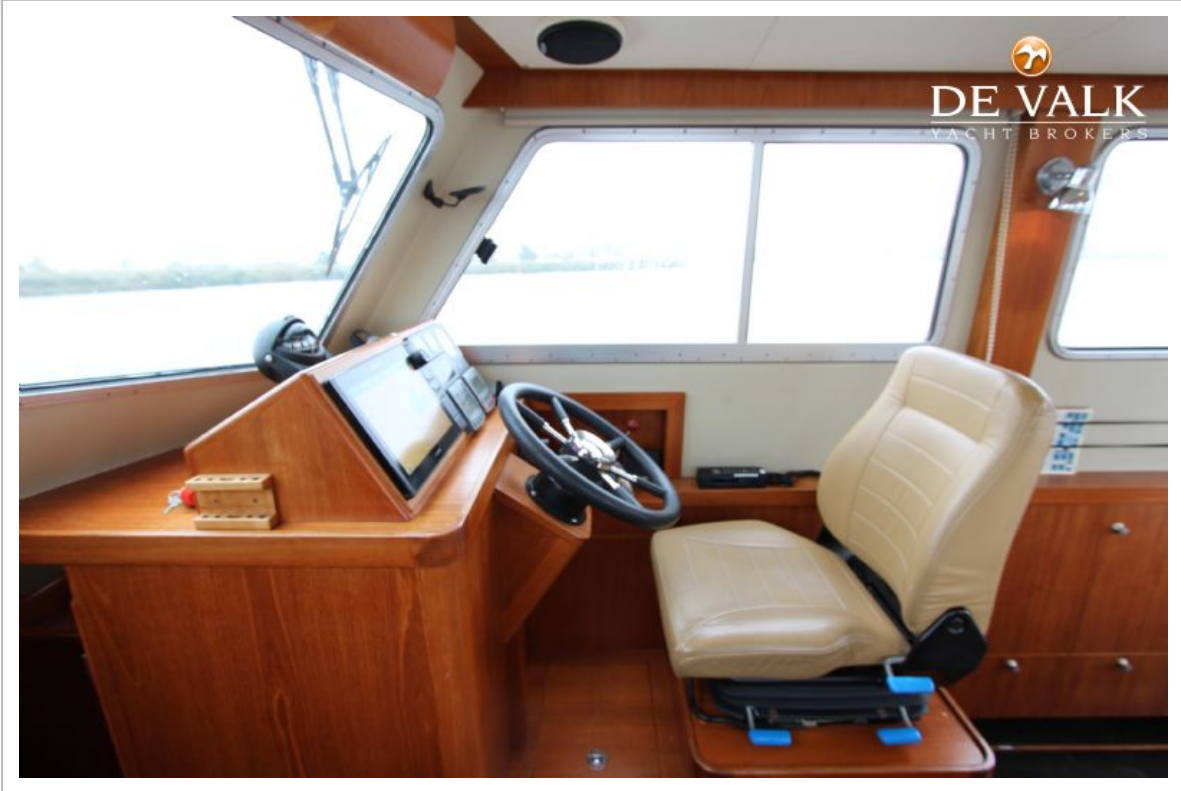

NELSON 33 LANDGUARD

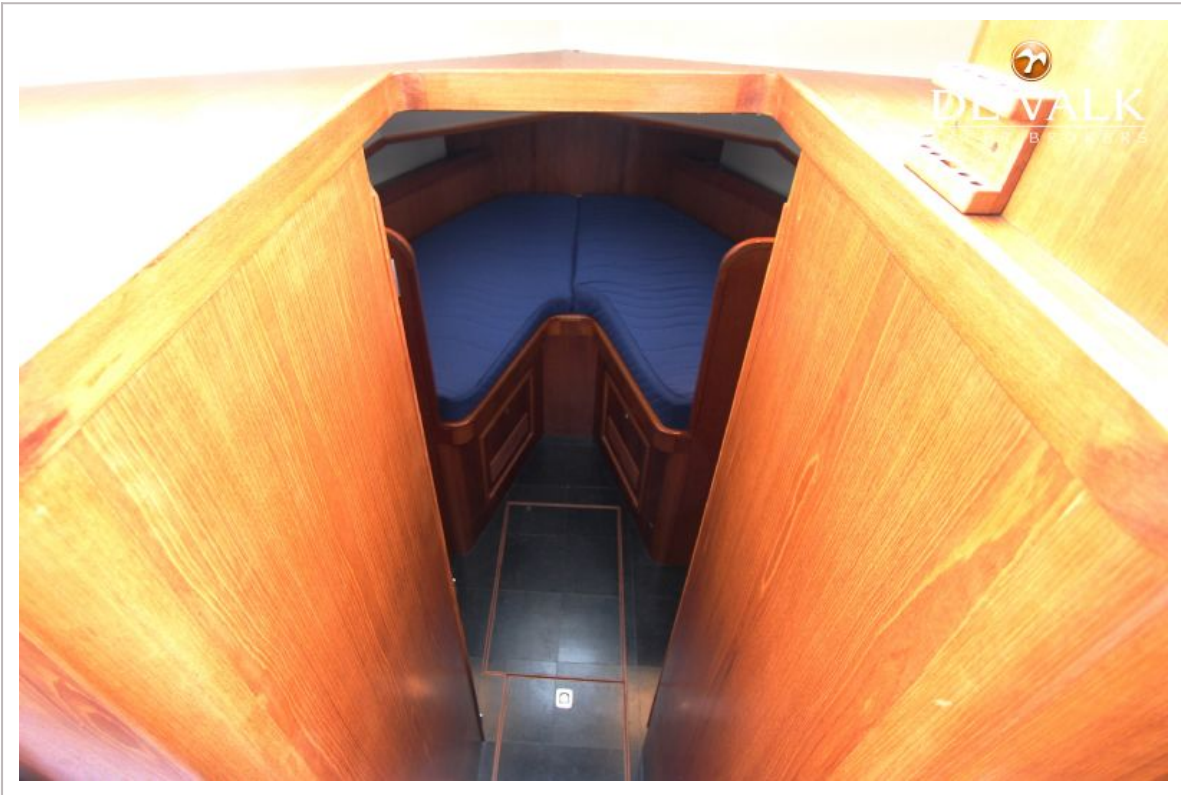

NELSON 33 LANDGUARD

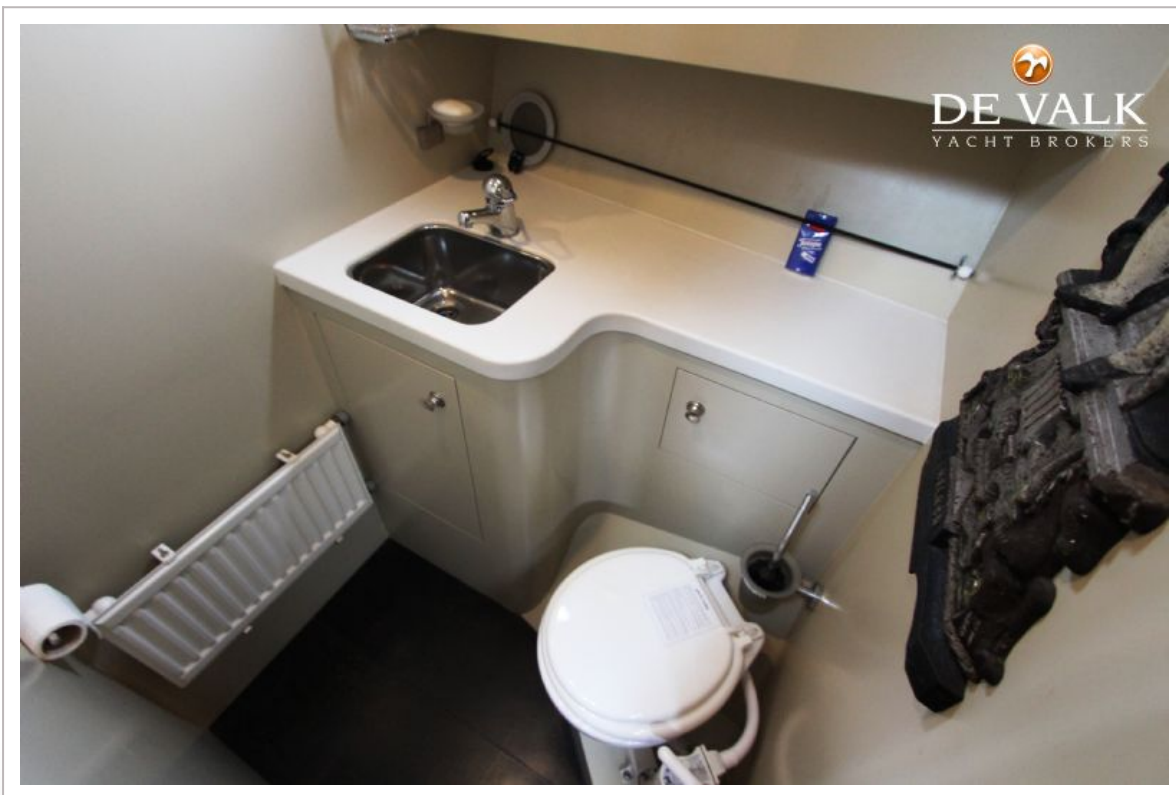

NELSON 33 LANDGUARD

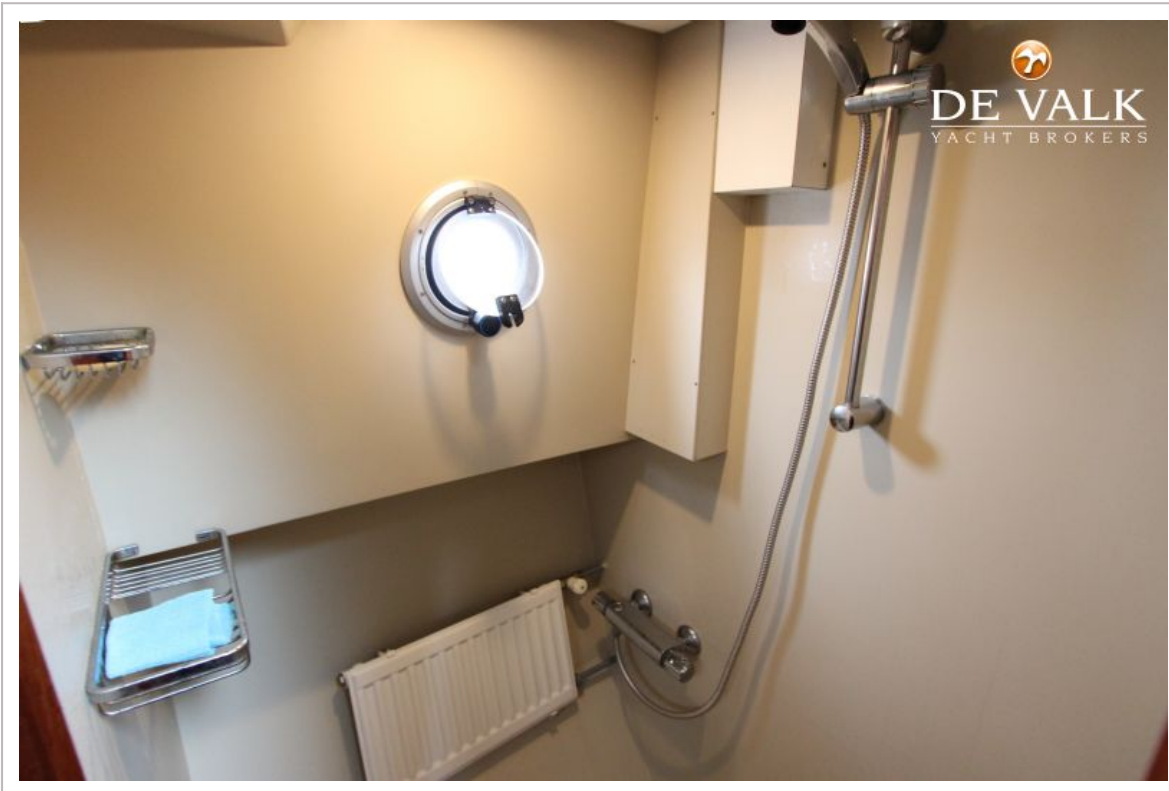

NELSON 33 LANDGUARD

